

# GUIA BÁSICO STATUS DO EXAME



## Índice

1 – Como visualizar o Status do Exame .....	1
2 – Organogramas .....	4
2.1 – Organograma Simples .....	4
2.2 – Organograma Completo .....	5
3 – Status do Exame .....	6
3.1 – Na Recepção .....	6
3.2 – Em Exame .....	6
3.3 – Diagnóstico Gravado/Concluído .....	7
3.4 – Digitando .....	7
3.5 – Digitado .....	8
3.6 – Para Correção .....	8
3.7 – Corrigindo .....	9
3.8 – Corrigido .....	9
3.9 – Arquivo de Áudio Removido pelo Médico .....	10
3.10 – Assinado pelo Médico Responsável .....	10
3.11 – Para Revisão .....	11
3.12 – Corrigindo Revisor .....	11
3.13 – Corrigido Revisor .....	12
3.14 – Assinado pelo Médico Revisor .....	12
3.15 – Finalizado .....	13
3.16 – Pronto para Entrega .....	13
3.17 – Exame entregue .....	13
3.18 – Impresso .....	14
3.19 – Exportado em Arquivo .....	14
3.20 – Enviado por E-Mail .....	15

## 1- Como visualizar o Status do Exame

Para visualizar o Status do Exame é necessário clicar no menu lateral **RECEPÇÃO**, como mostra a figura 1.



Figura 1

Ao clicar em **RECEPÇÃO** o sistema retornará a seguinte tela, como mostra a figura 2.

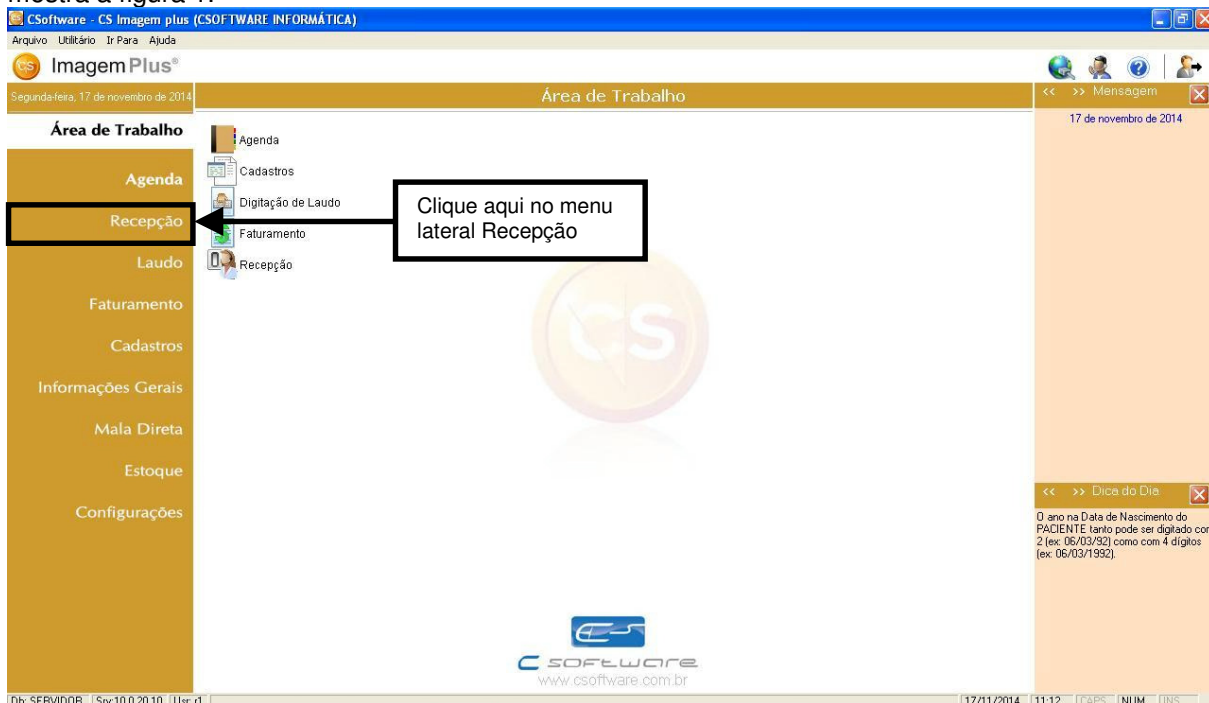

Figura 2

Em seguida clique na opção **INFORMAÇÕES DE ATENDIMENTO**, como mostra a figura 3.

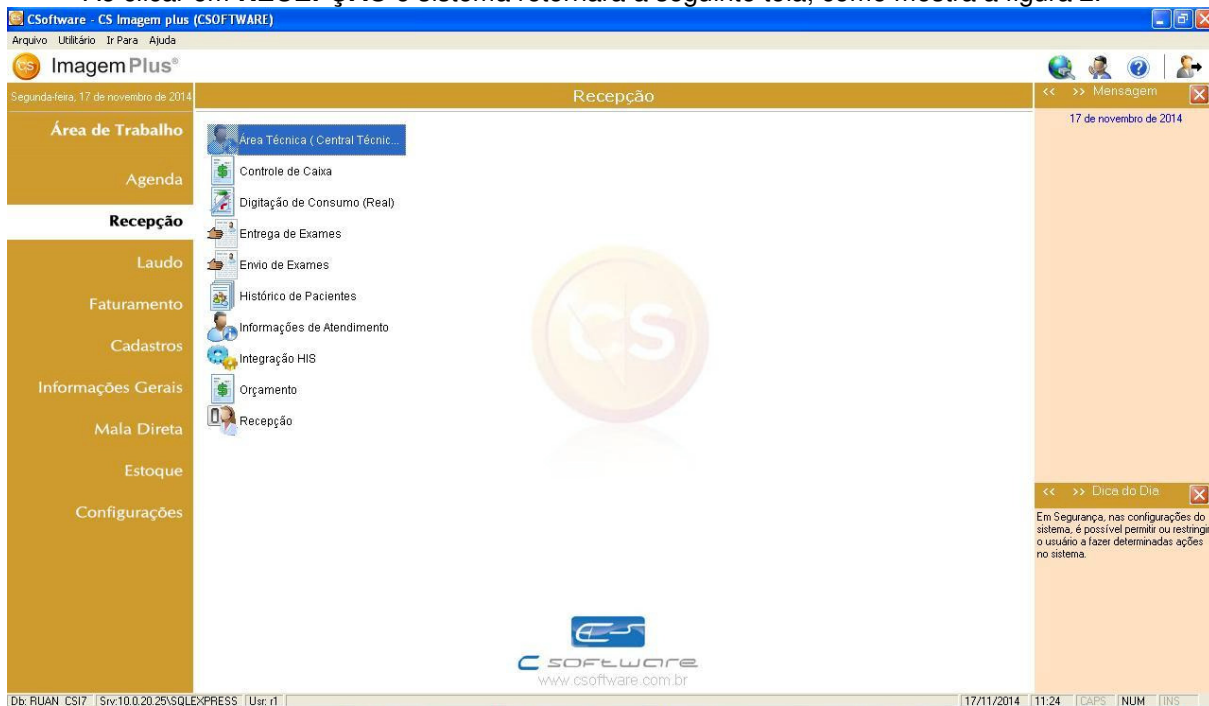

Figura 3

Ao clicar na opção **INFORMAÇÕES DE ATENDIMENTO** o sistema retornará a seguinte tela, como mostra a figura 4.

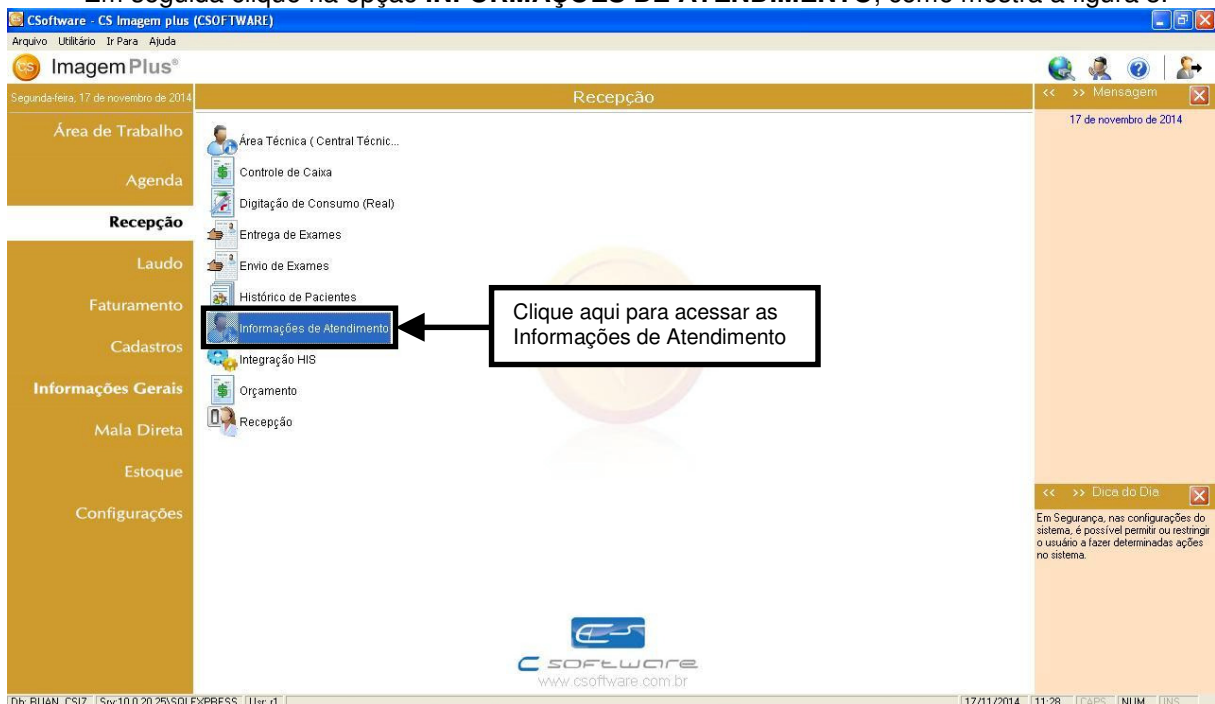

Figura 4

Pesquise pelo **ATENDIMENTO** e selecione o **EXAME**, como mostra a figura 5.

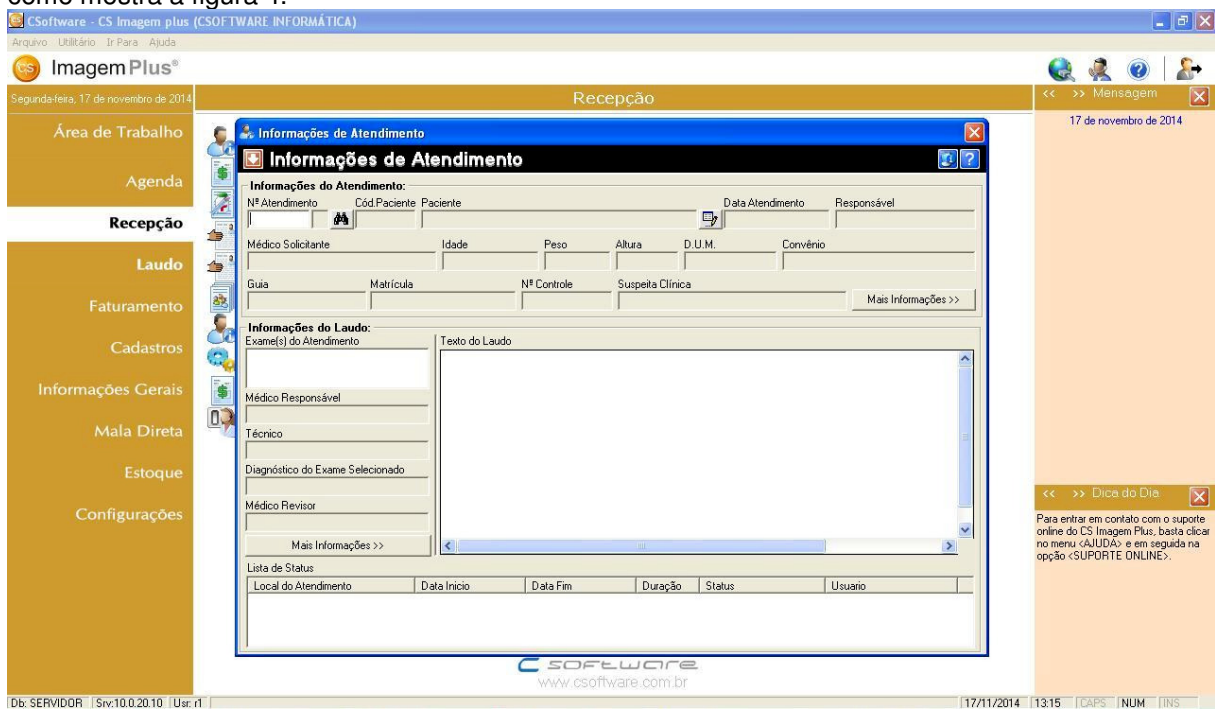

Figura 5

Ao selecionar o **EXAME** o sistema retornará na parte inferior da tela o **STATUS DO EXAME**, como mostra a figura 6.

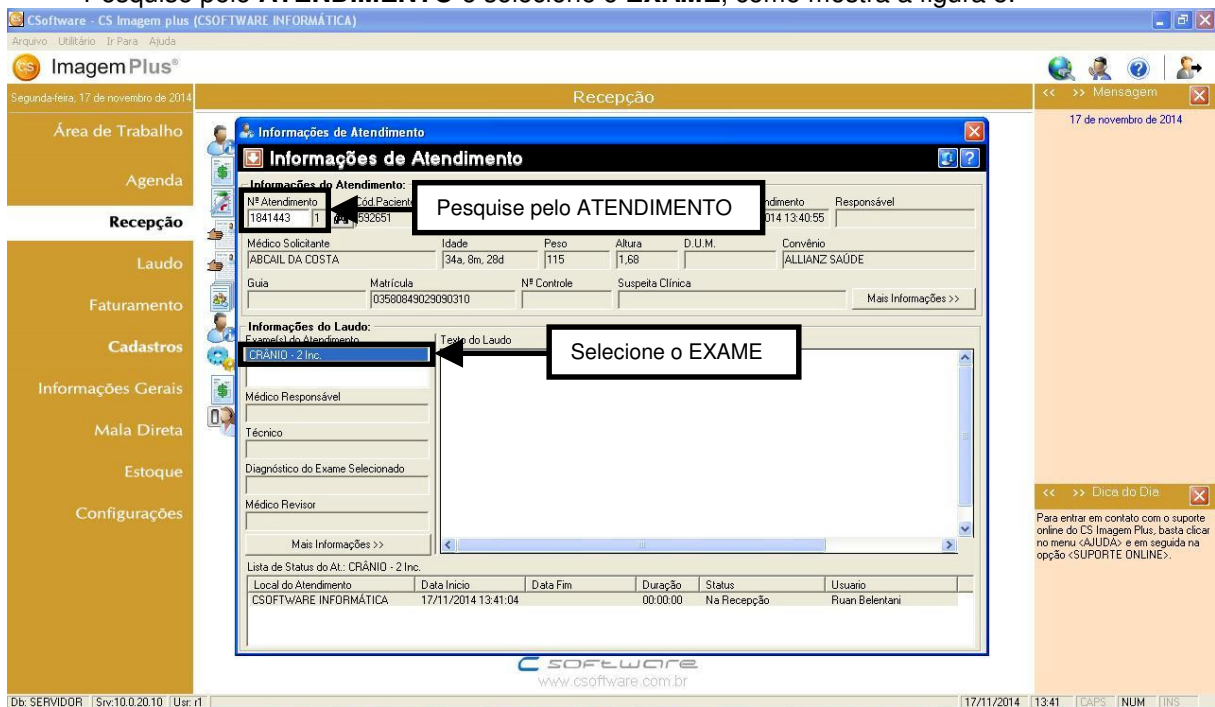

Figura 6

## 2- Organogramas

### 2.1 – Organograma Simples

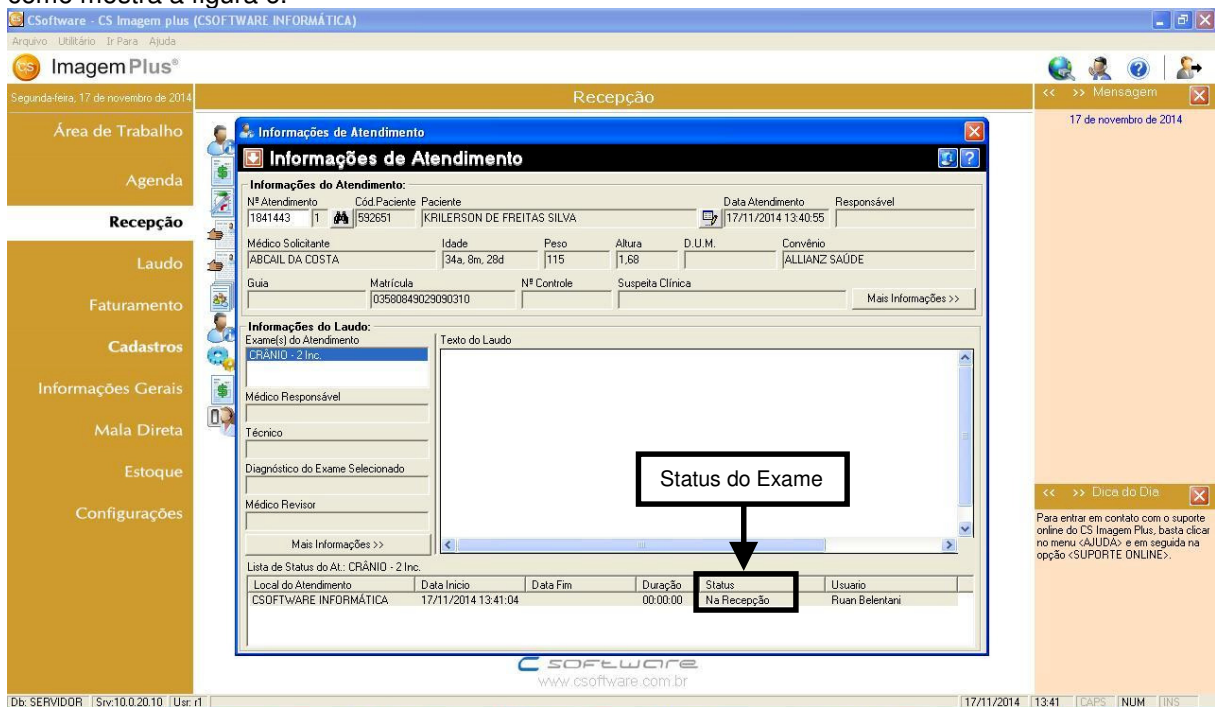
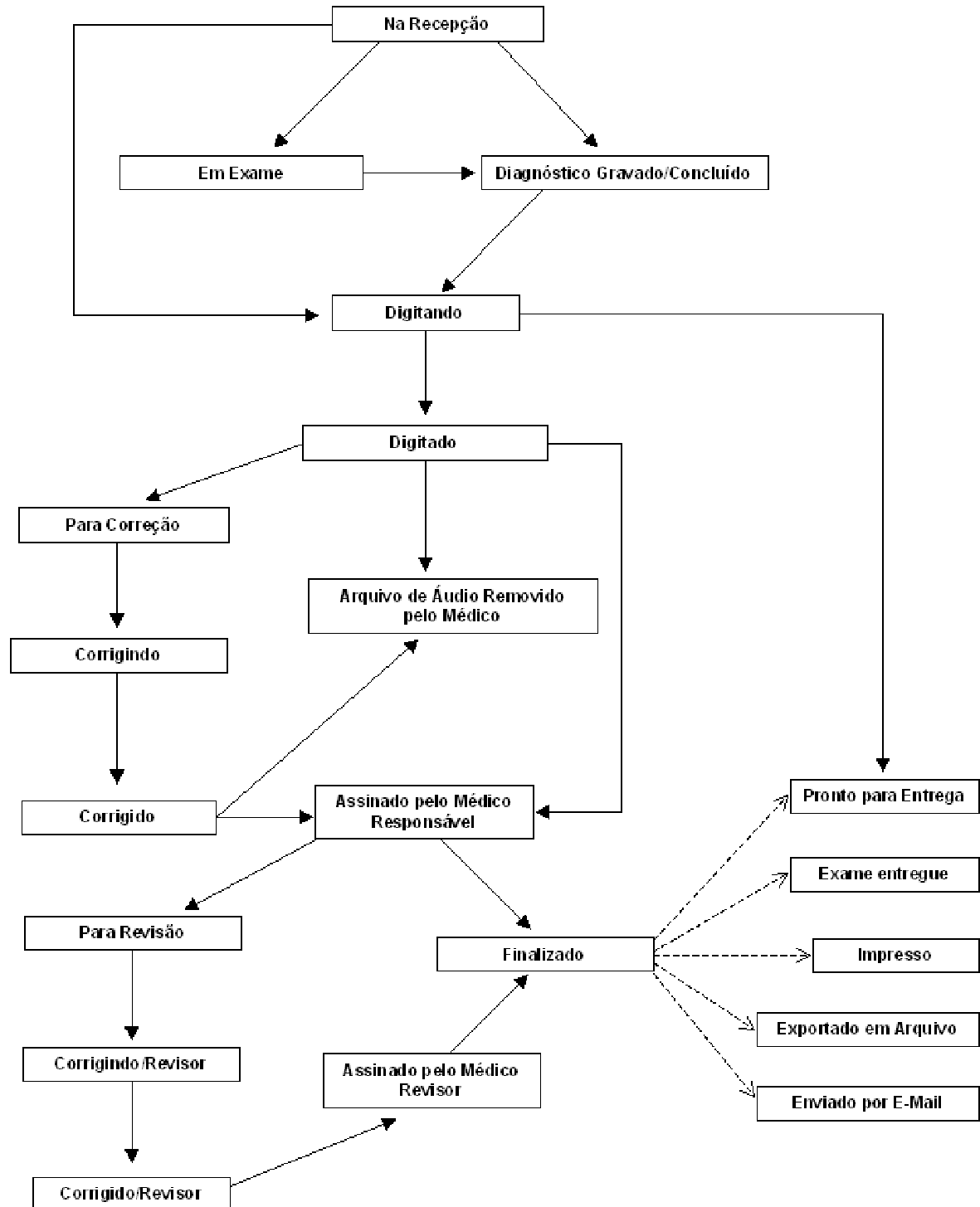

## 2.2 – Organograma Completo

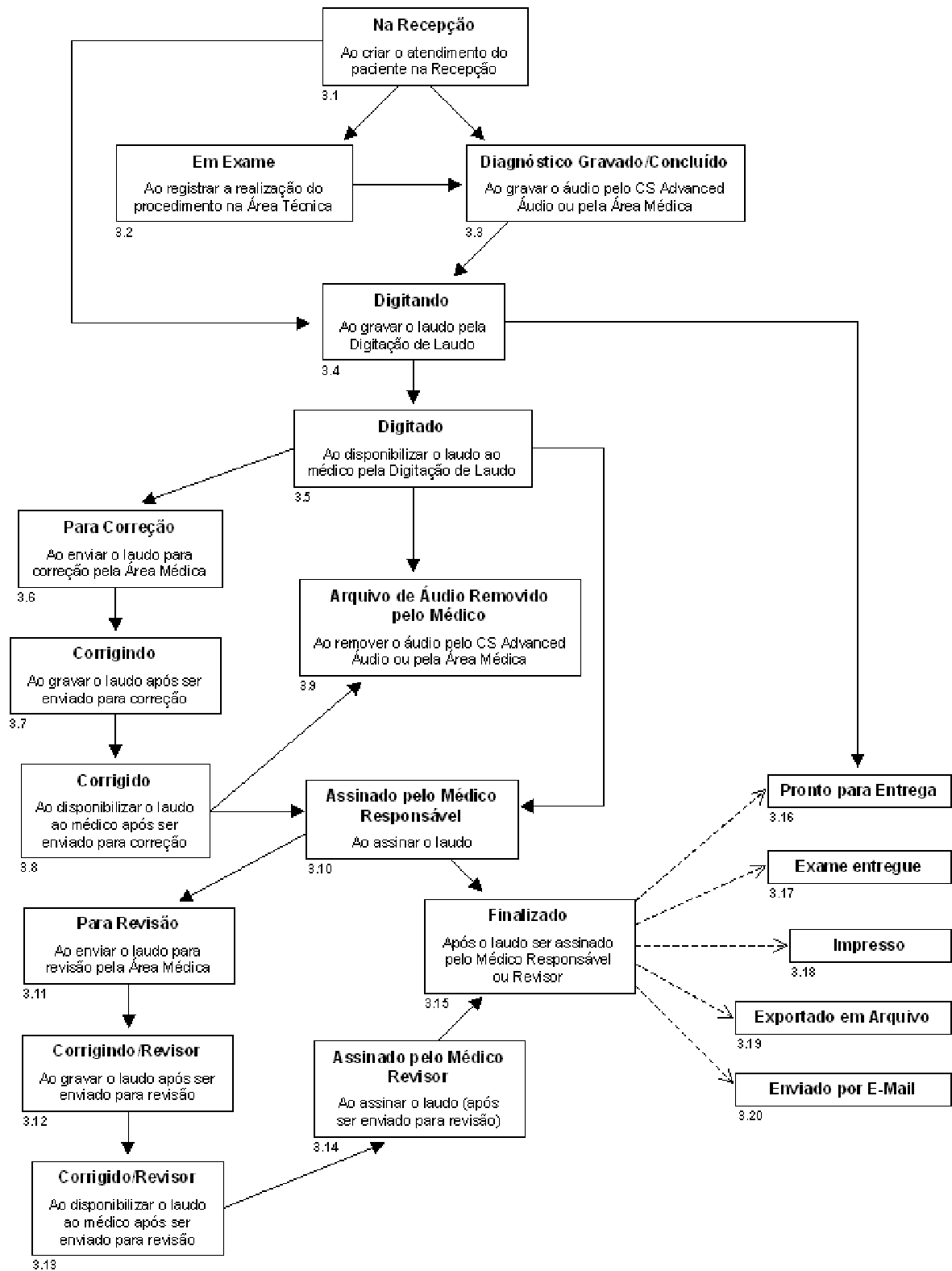

### 3– Principais Status

#### 3.1 – Na Recepção

O status **NA RECEPÇÃO** é caracterizado quando o paciente chega à clínica e é criado o atendimento do mesmo na **RECEPÇÃO**, como mostra a figura 7.



Figura 7

#### 3.2 – Em Exame

O status **EM EXAME** é caracterizado quando é registrada a realização do procedimento pela **ÁREA TÉCNICA**, como mostra a figura 8.

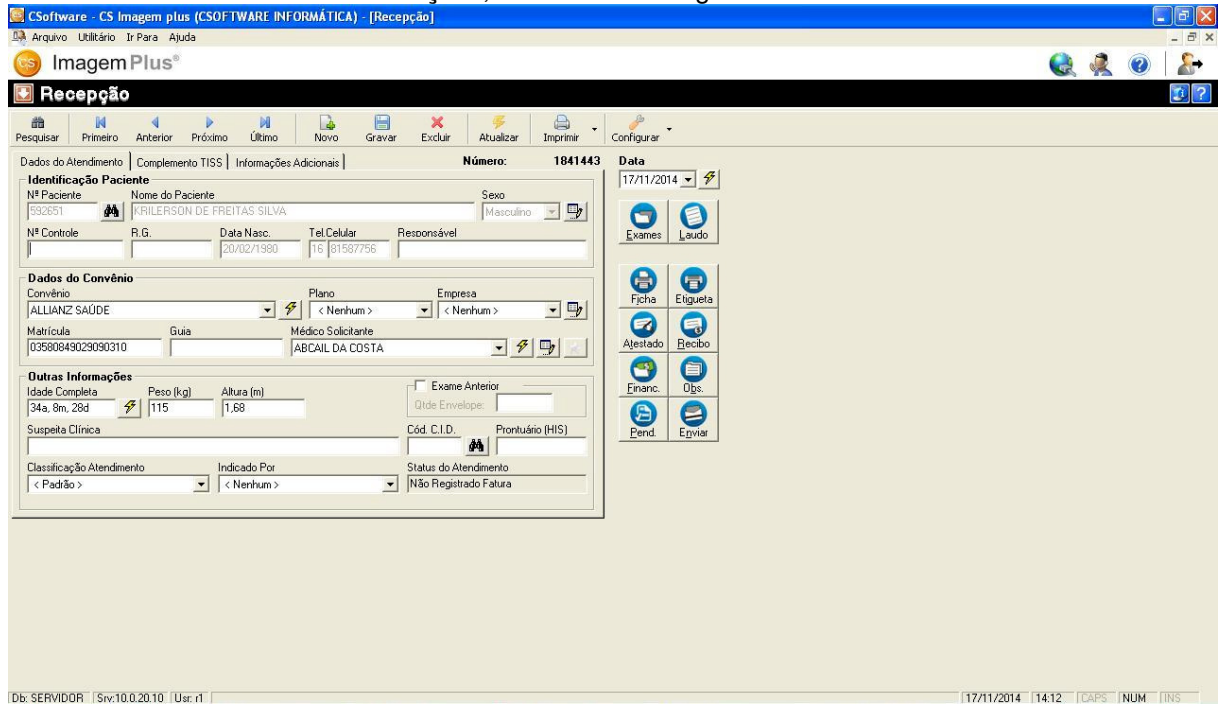

Figura 8



### 3.3 – Diagnóstico Gravado/Concluído

O status **DIAGNÓSTICO GRAVADO/CONCLUÍDO** é caracterizado quando o áudio é gravado pelo **CS ADVANCED ÁUDIO**, ou pela **ÁREA MÉDICA** clicando no botão **CS ÁUDIO**, como mostra a figura 9.

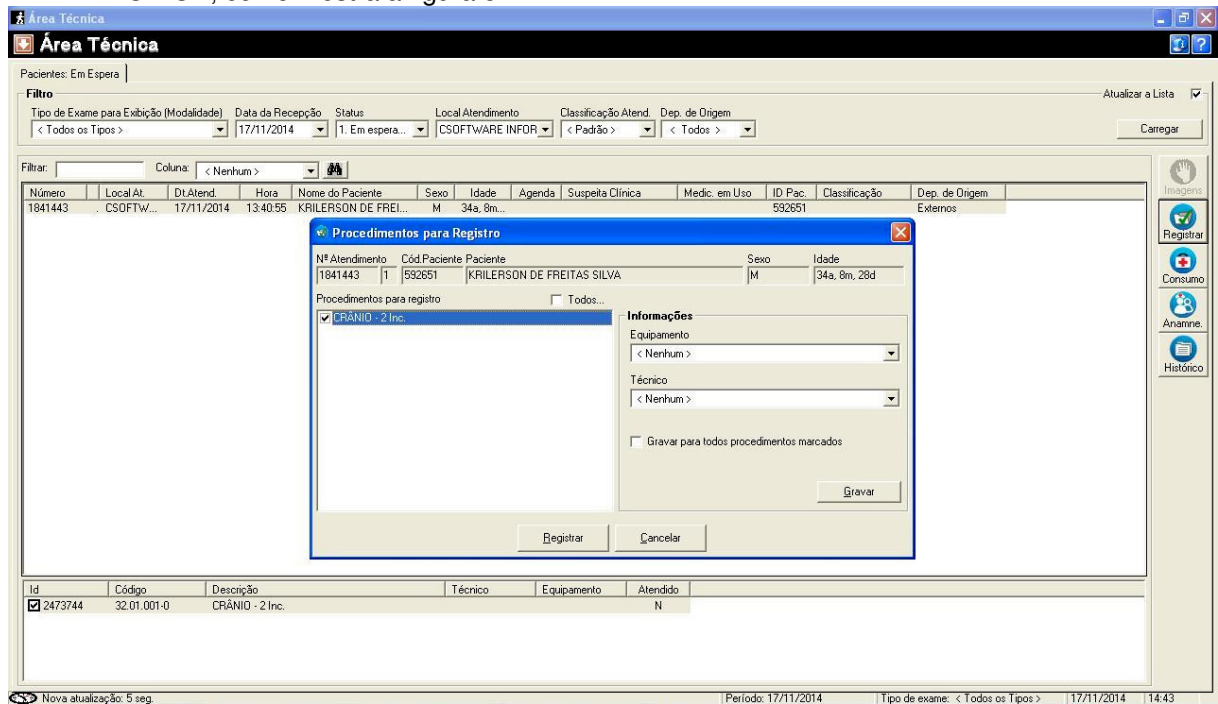

Figura 9

### 3.4 – Digitando

O status **DIGITANDO** é caracterizado quando o laudo do exame é gravado pela **DIGITAÇÃO DE LAUDO**, como mostra a figura 10.

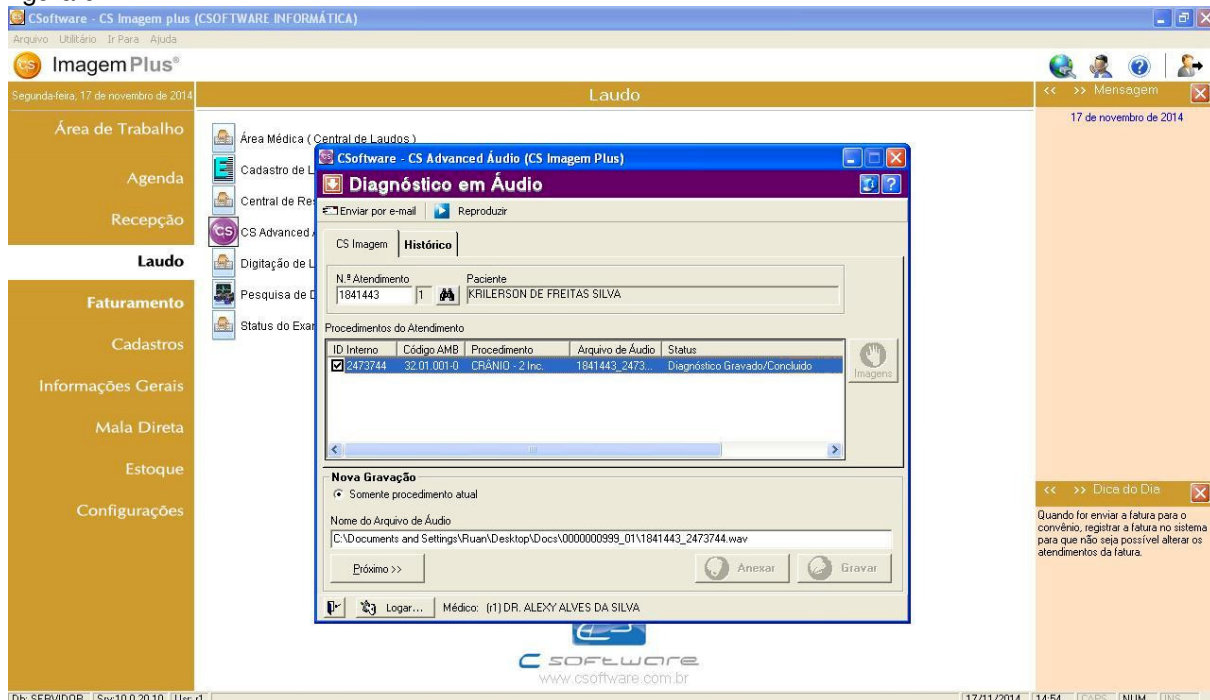

Figura 10

### 3.5 – Digitado

O status **DIGITADO** é caracterizado quando ao término da digitação o laudo é disponibilizado ao médico pela **DIGITAÇÃO DE LAUDO**, como mostra a figura 11.

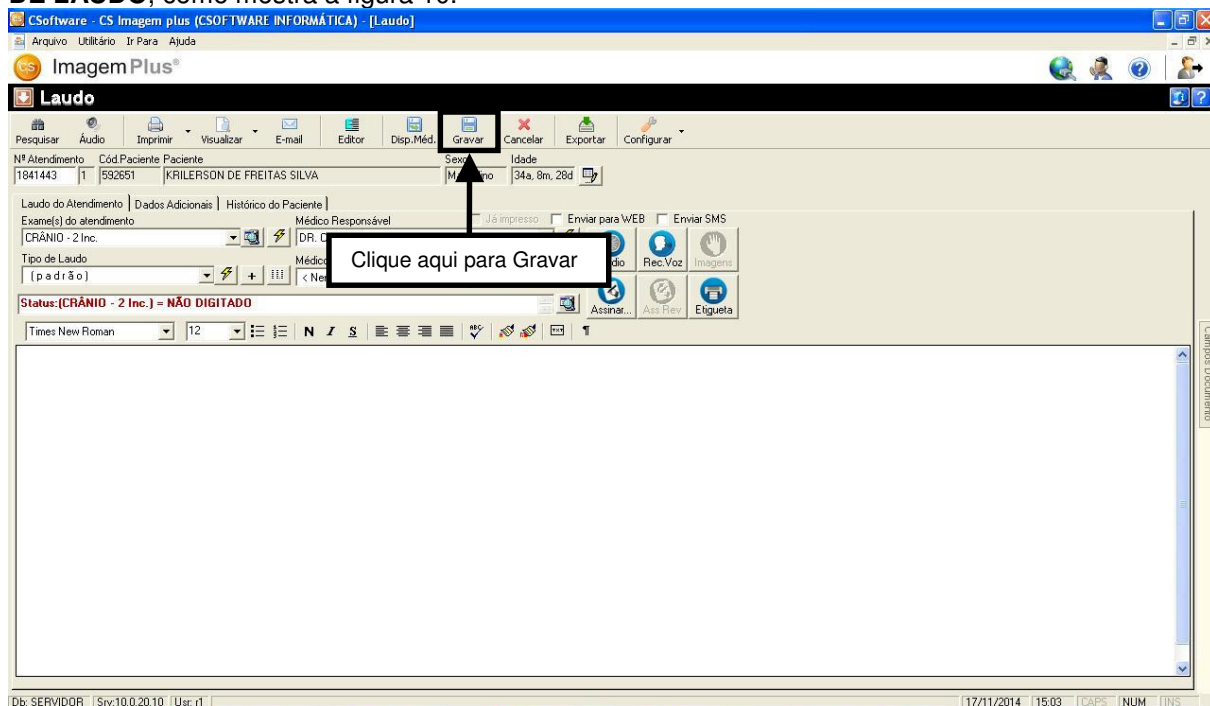

Figura 11

### 3.6 – Para Correção

O status **PARA CORREÇÃO** é caracterizado quando o médico envia o laudo para correção pela **ÁREA MÉDICA (CENTRAL DE LAUDOS)**, como mostra a figura 12.

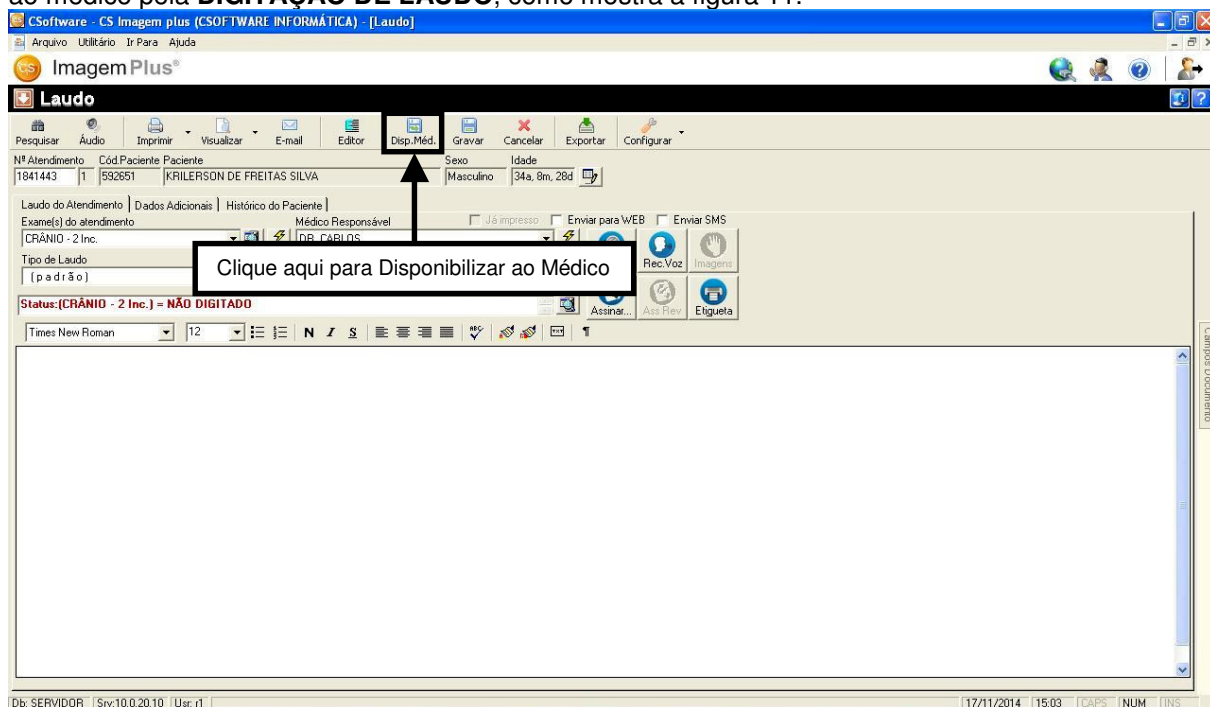

Figura 12

### 3.7 – Corrigindo

O status **CORRIGINDO** é caracterizado quando o laudo do exame é gravado pela **DIGITAÇÃO DE LAUDO** após ser enviado para correção, como mostra a figura 13.

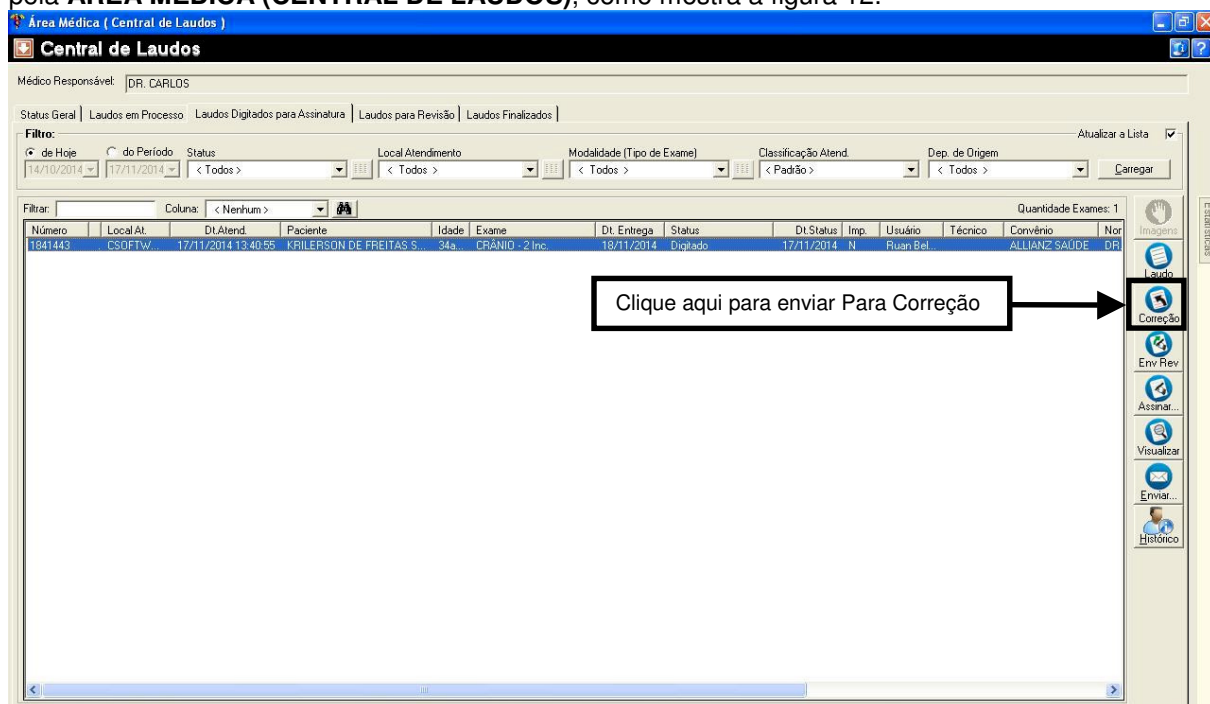

Figura 13

### 3.8 – Corrigido

O status **CORRIGIDO** é caracterizado quando ao término da correção o laudo é disponibilizado ao médico pela **DIGITAÇÃO DE LAUDO**, como mostra a figura 14.

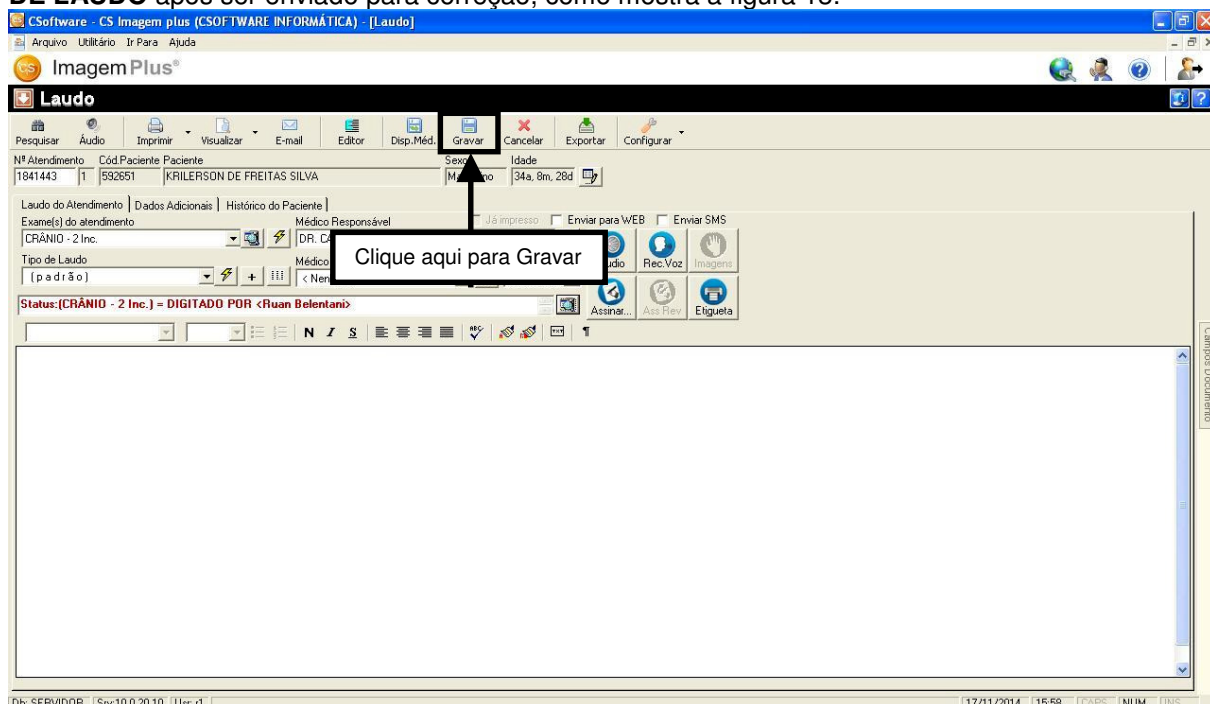

Figura 14

### 3.9 – Arquivo de Áudio Removido pelo Médico

O status **ARQUIVO DE ÁUDIO REMOVIDO PELO MÉDICO** é caracterizado quando o áudio é removido pelo **CS ADVANCED ÁUDIO** ou pela **ÁREA MÉDICA**, como mostra a figura 15.

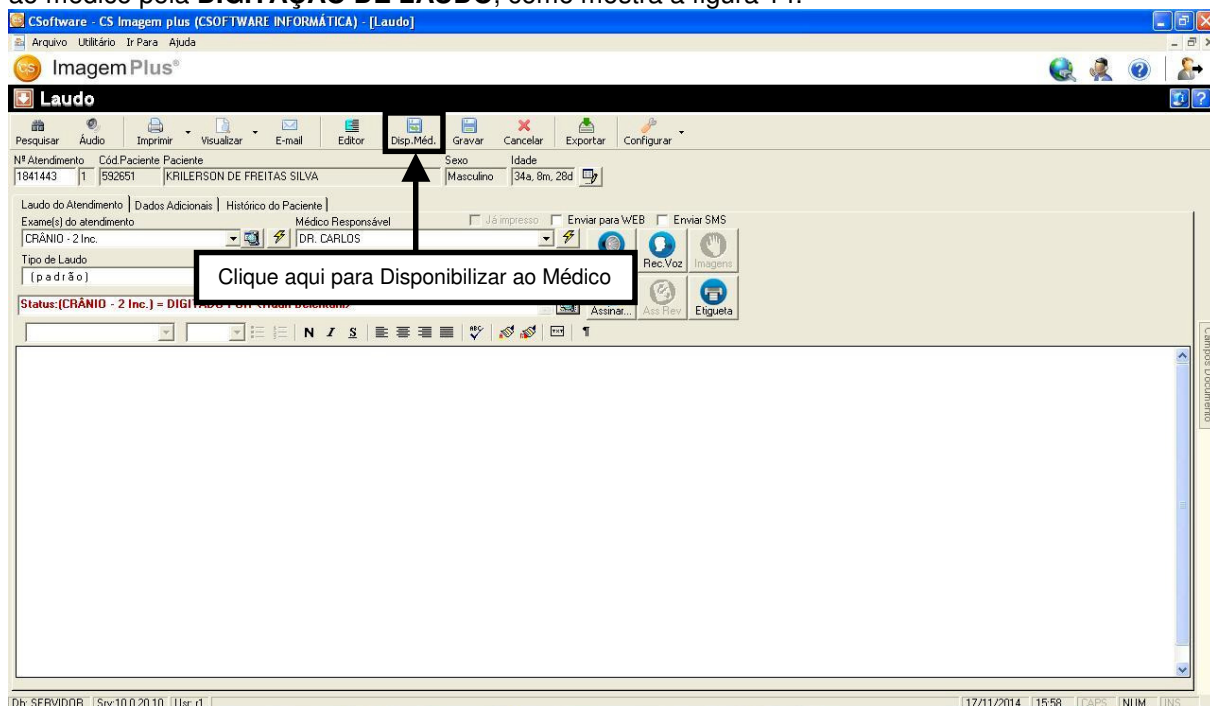

Figura 15

### 3.10 – Assinado pelo Médico Responsável

O status **ASSINADO PELO MÉDICO RESPONSÁVEL** é caracterizado quando o laudo é assinado e finalizado ou assinado e enviado para revisão pelo médico responsável, como mostra a figura 16.

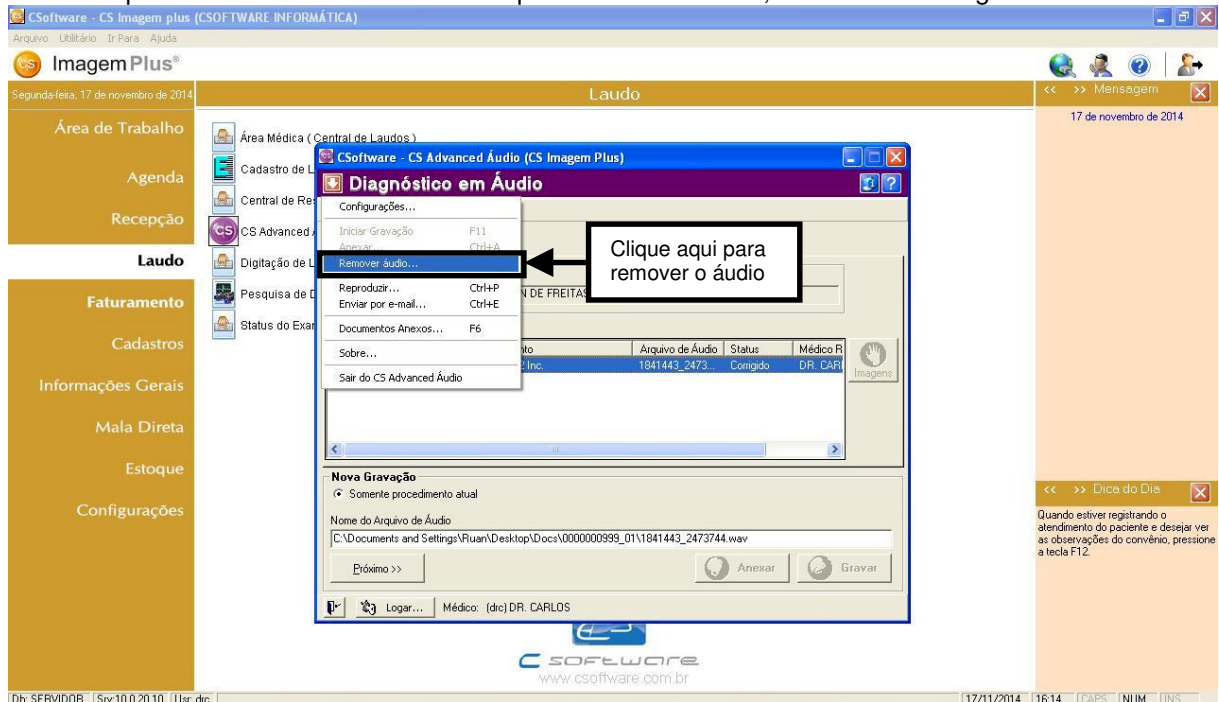

Figura 16

### 3.11 – Para Revisão

O status **PARA REVISÃO** é caracterizado quando o médico envia o laudo para revisão pela **ÁREA MÉDICA (CENTRAL DE LAUDOS)**, como mostra a figura 16 acima, e a figura 17 abaixo.

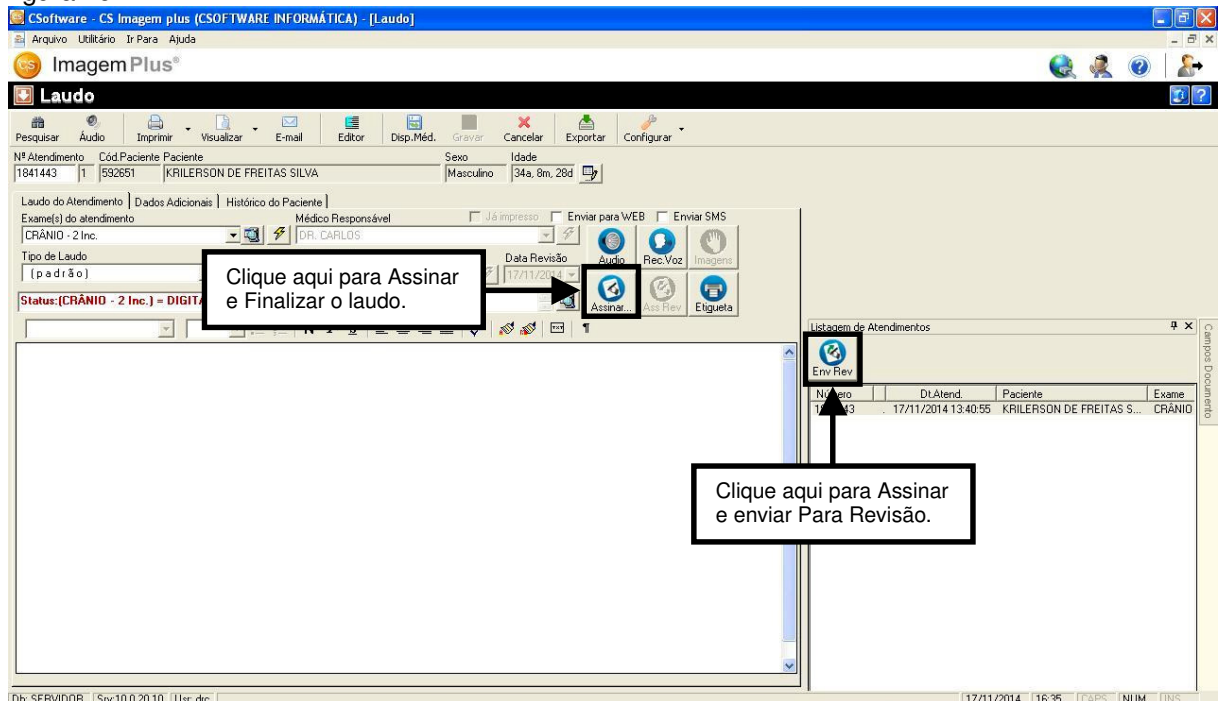

Figura 17

### 3.12 – Corrigindo / Revisor

O status **CORRIGINDO / REVISOR** é caracterizado quando o laudo do exame é gravado pelo médico revisor, como mostra a figura 18.

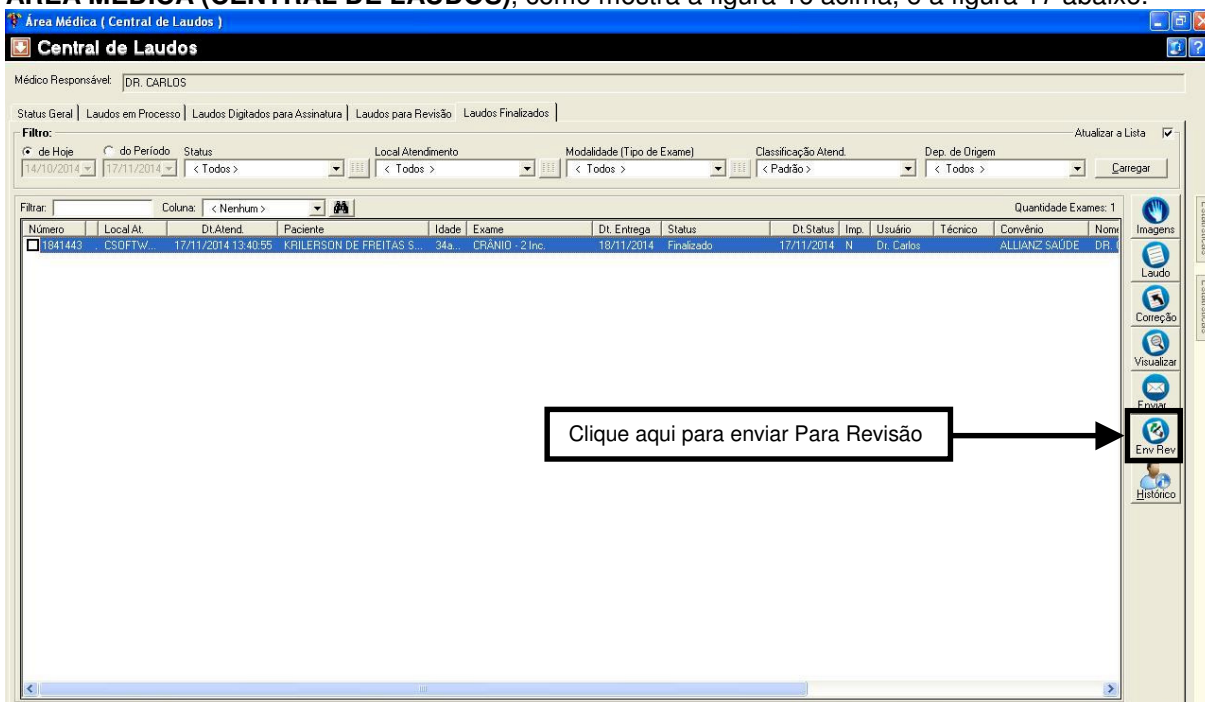

Figura 18

### 3.13 – Corrigido / Revisor

O status **CORRIGIDO / REVISOR** é caracterizado quando ao término da revisão o médico revisor clica no botão **DISPONIBILIZAR AO MÉDICO**, como mostra a figura 19.

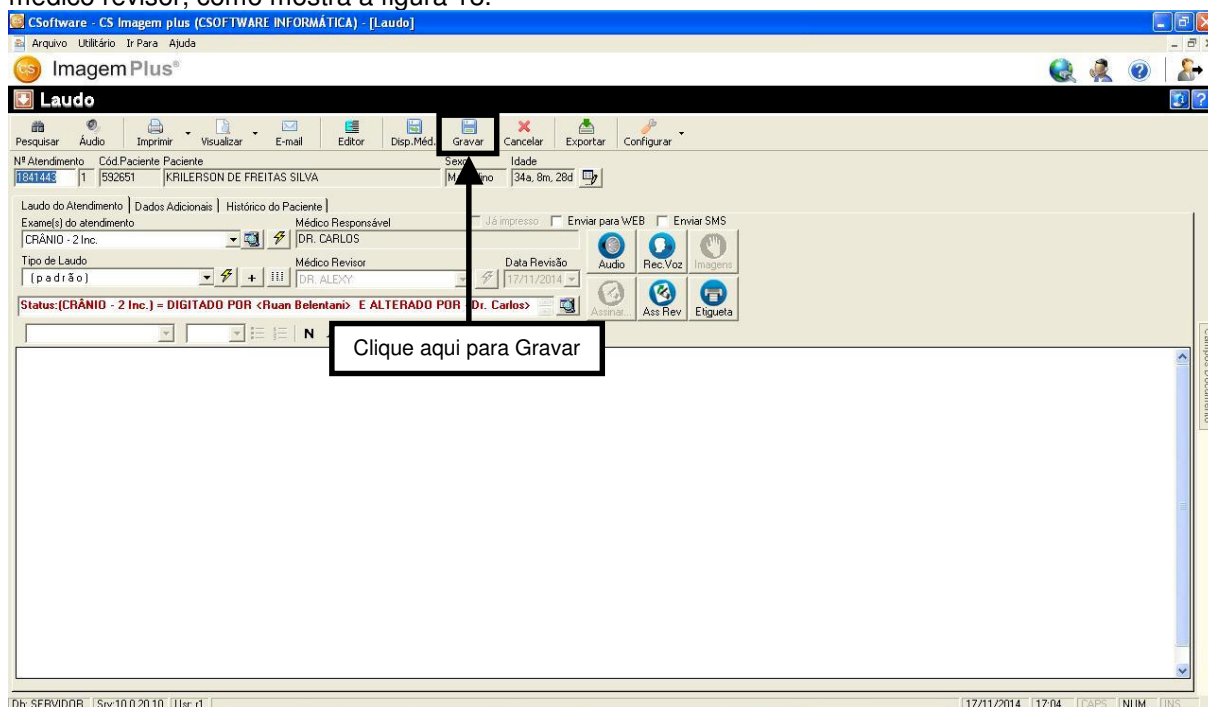

Figura 19

### 3.14 – Assinado pelo Médico Revisor

O status **ASSINADO PELO MÉDICO REVISOR** é caracterizado quando o laudo é assinado pelo médico revisor, como mostra a figura 20.

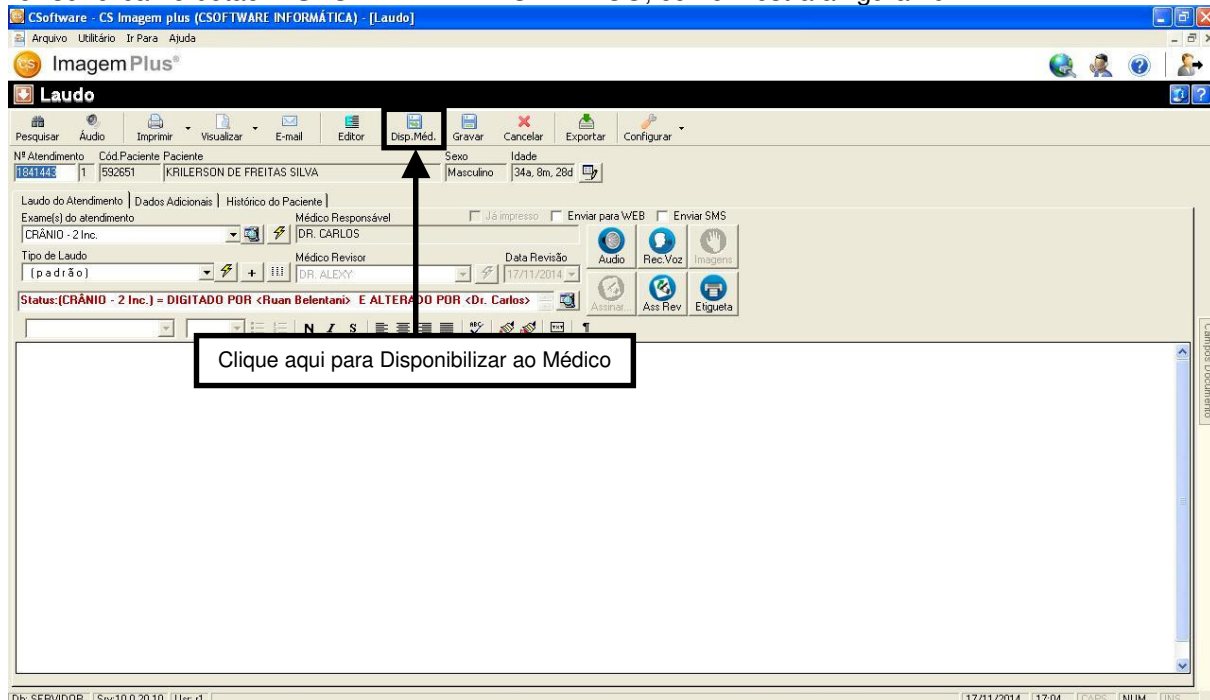

Figura 20

### 3.15 – Finalizado

O status **FINALIZADO** é caracterizado quando o laudo é assinado pelo médico responsável ou pelo médico revisor, como mostram as figuras 16 e 20 acima.

### 3.16 – Pronto para Entrega

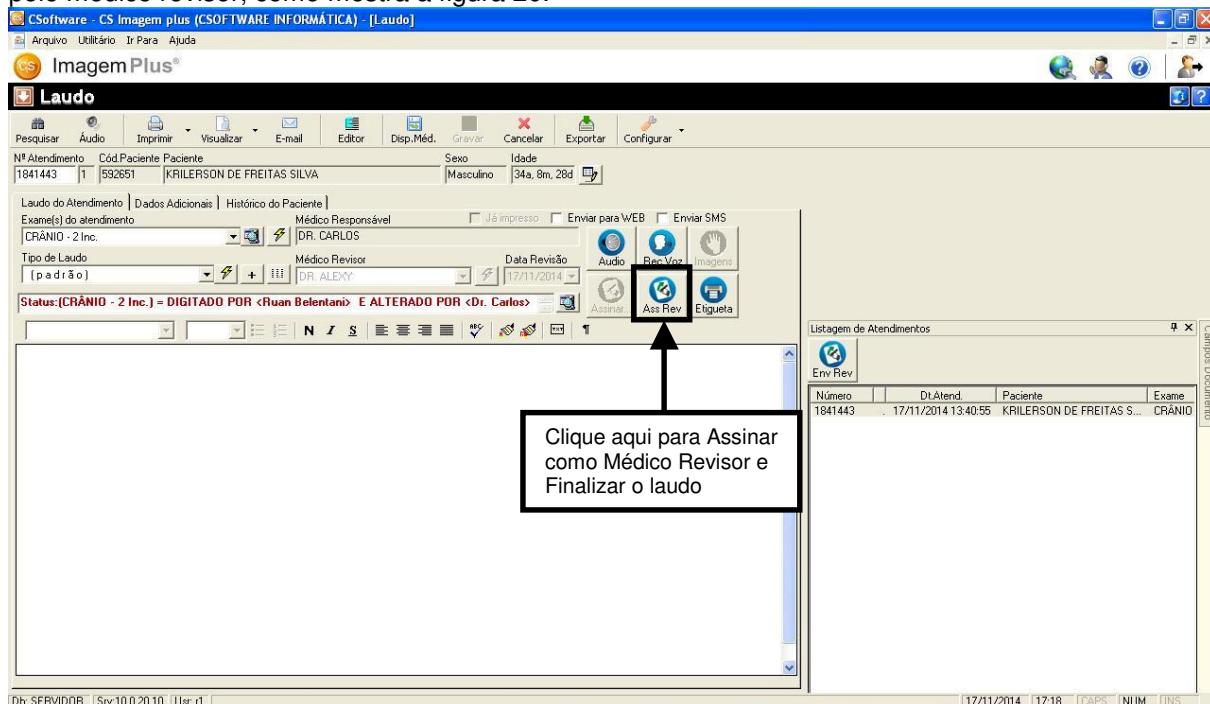
O status **PRONTO PARA ENTREGA** é caracterizado quando o exame é enviado para entrega após ter sido gravado pela digitação de laudo (para as clínicas que não utilizam a Área Médica), ou após ter sido finalizado (pelo Médico Responsável ou Revisor), como mostra a figura 21.



Figura 21

### 3.17 – Exame entregue

O status **EXAME ENTREGUE** é caracterizado quando o exame é gravado como entregue na **ENTREGA DE EXAMES**, como mostra a figura 22.

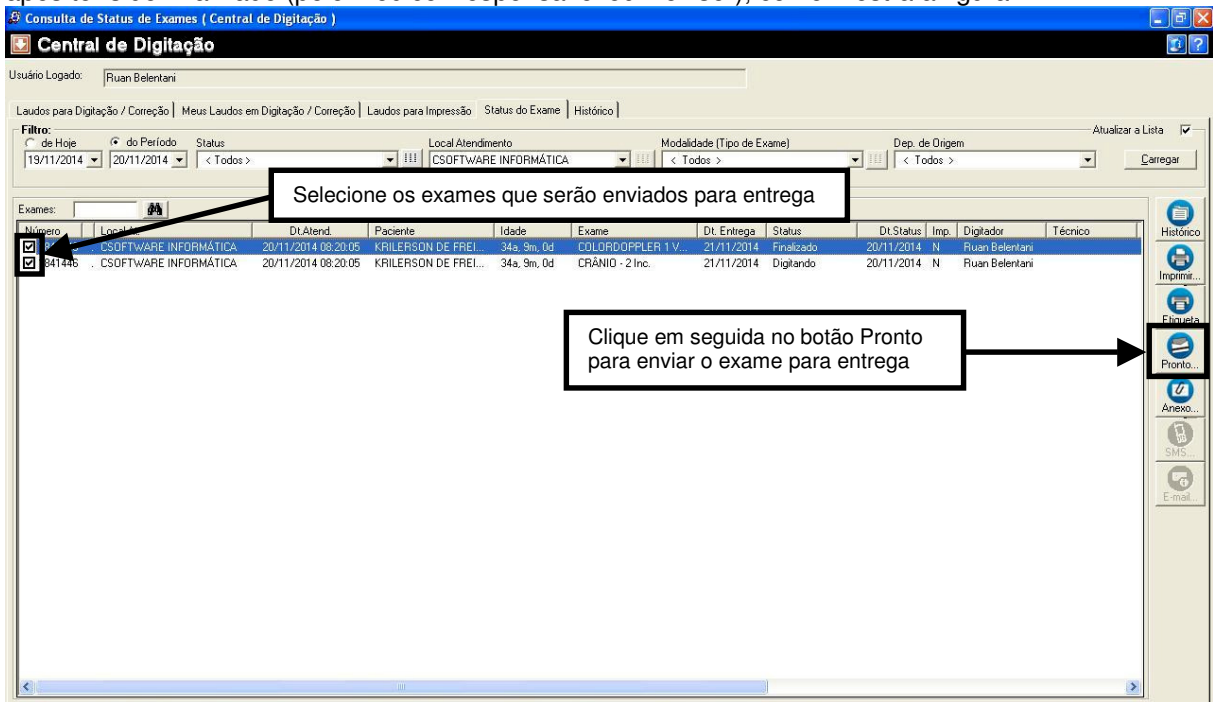

Figura 22

### 3.18 – Impresso

O status **IMPRESSO** é caracterizado quando o laudo é impresso, como mostra a figura 23.

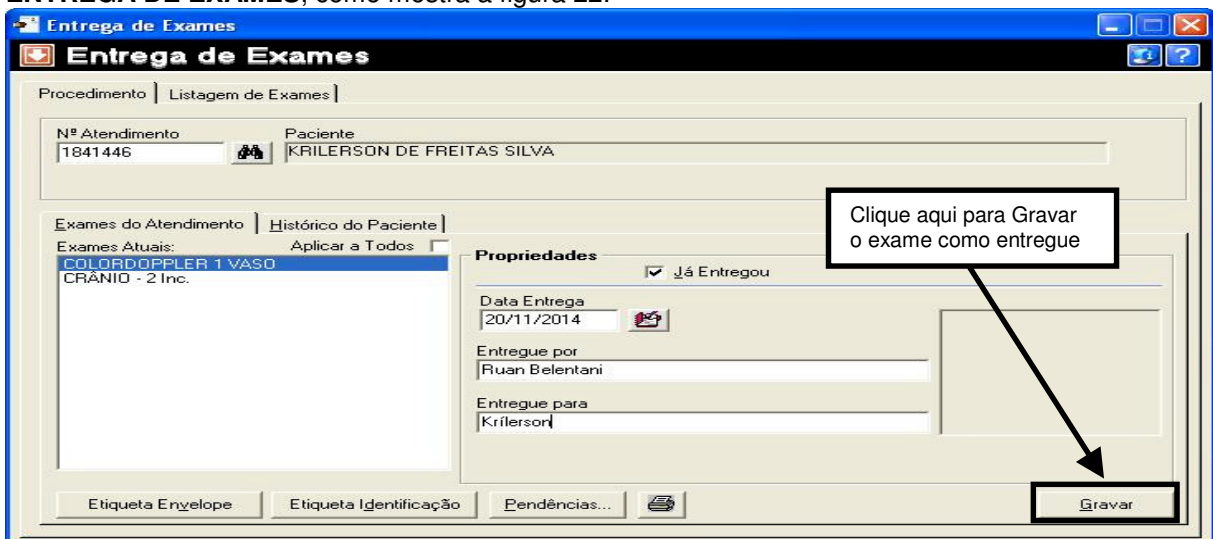

Figura 23

### 3.19 – Exportado em Arquivo

O status **EXPORTADO EM ARQUIVO** é caracterizado quando o laudo é exportado, como mostra a figura 24.

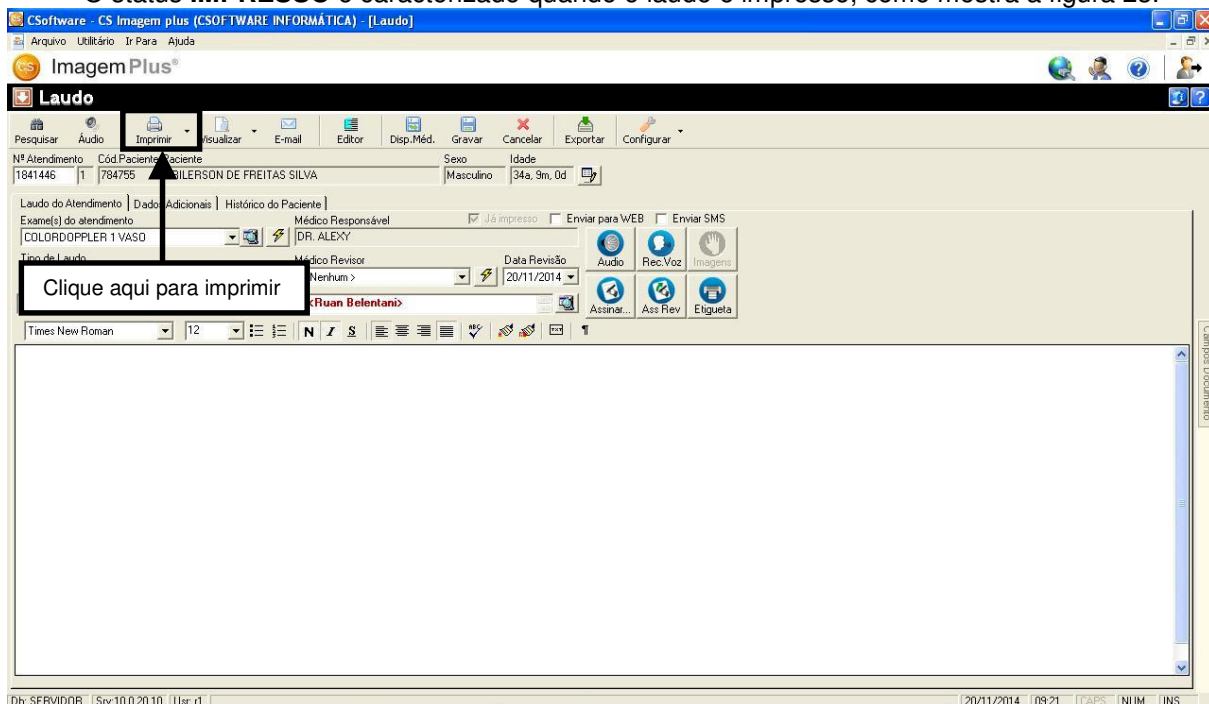

Figura 24



### 3.20 – Enviado por E-Mail

O status **ENVIADO POR E-MAIL** é caracterizado quando o laudo é enviado por e-mail, como mostra a figura 25.

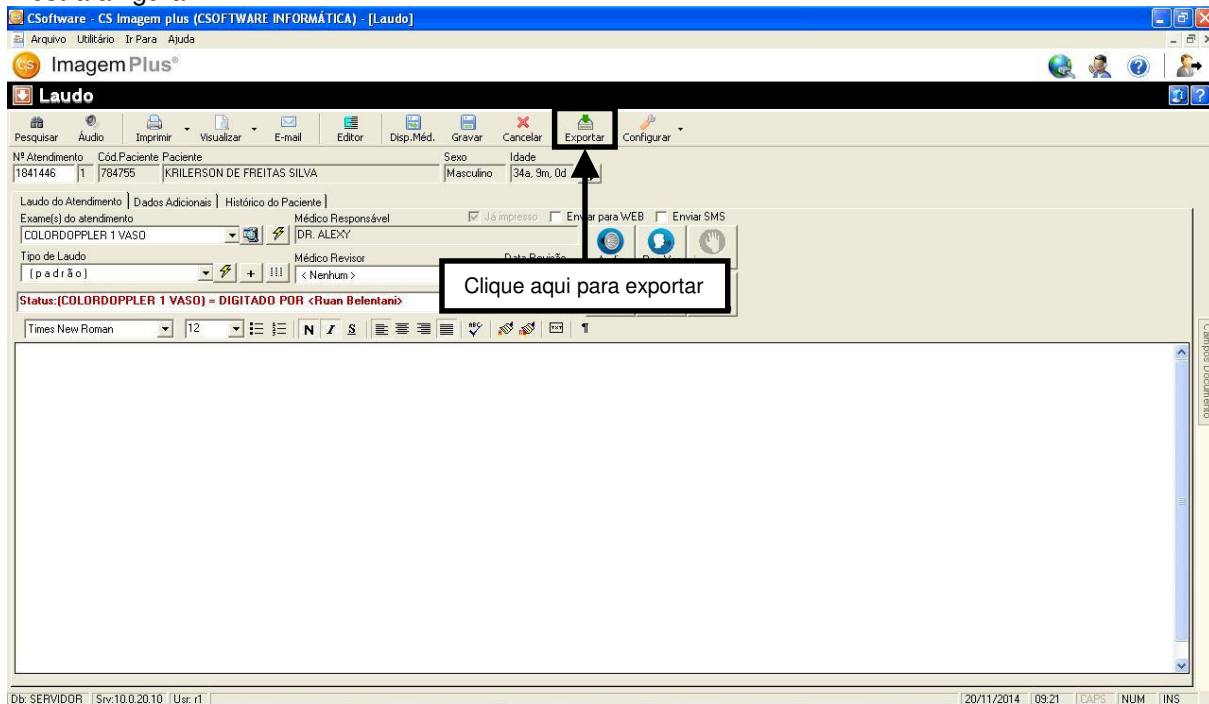
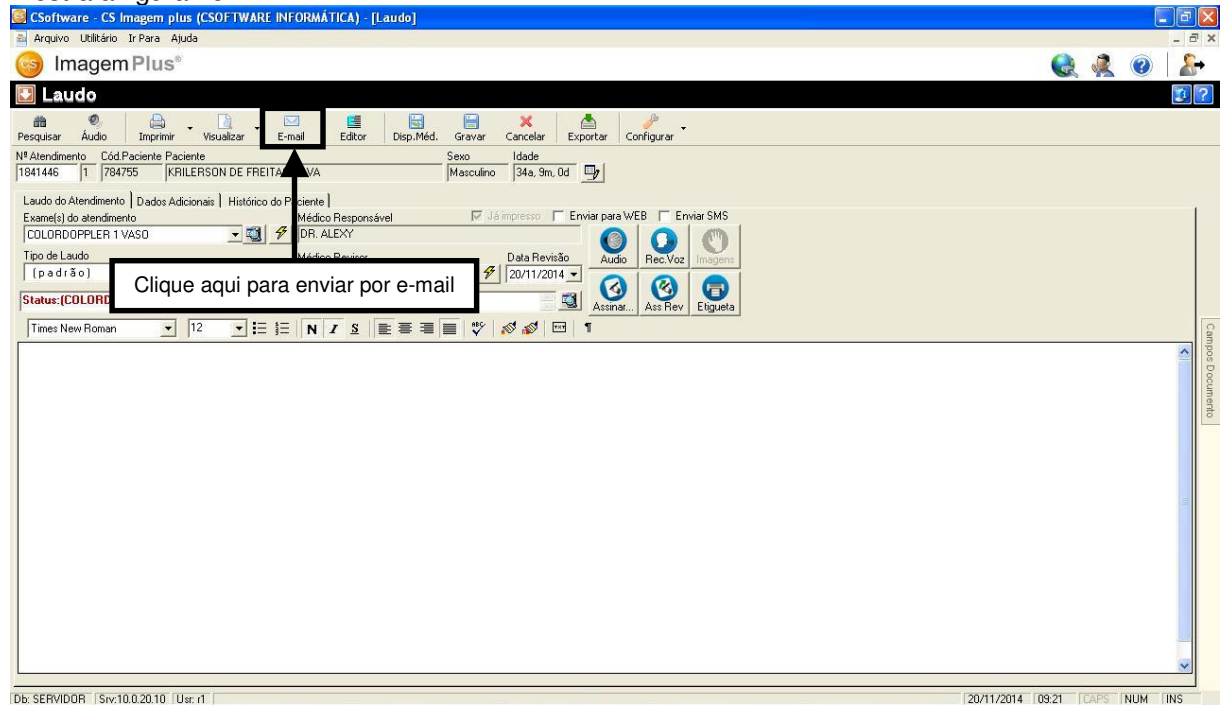

Figura 25